

COPD Monitoring in Mira voor de ZEL

Versie 1.0

Auteur:

Laatst gewijzigd op: 10-10-2016

Versie	Datum	Beschrijving
1.0	10-10-2016	Auteur en versienummer toegevoegd

In het kader van de COPD is er door de ZEL een aantal indicatoren gekozen voor de groep patiënten met COPD. Dit monitoringsformulier is binnen Mira op eenvoudige wijze op te nemen in het overzicht van "Protocollen". Vanaf versie 1.8.* van Mira is het importeren en exporteren van dergelijke overzichten mogelijk gemaakt. (zie afbeelding 1)

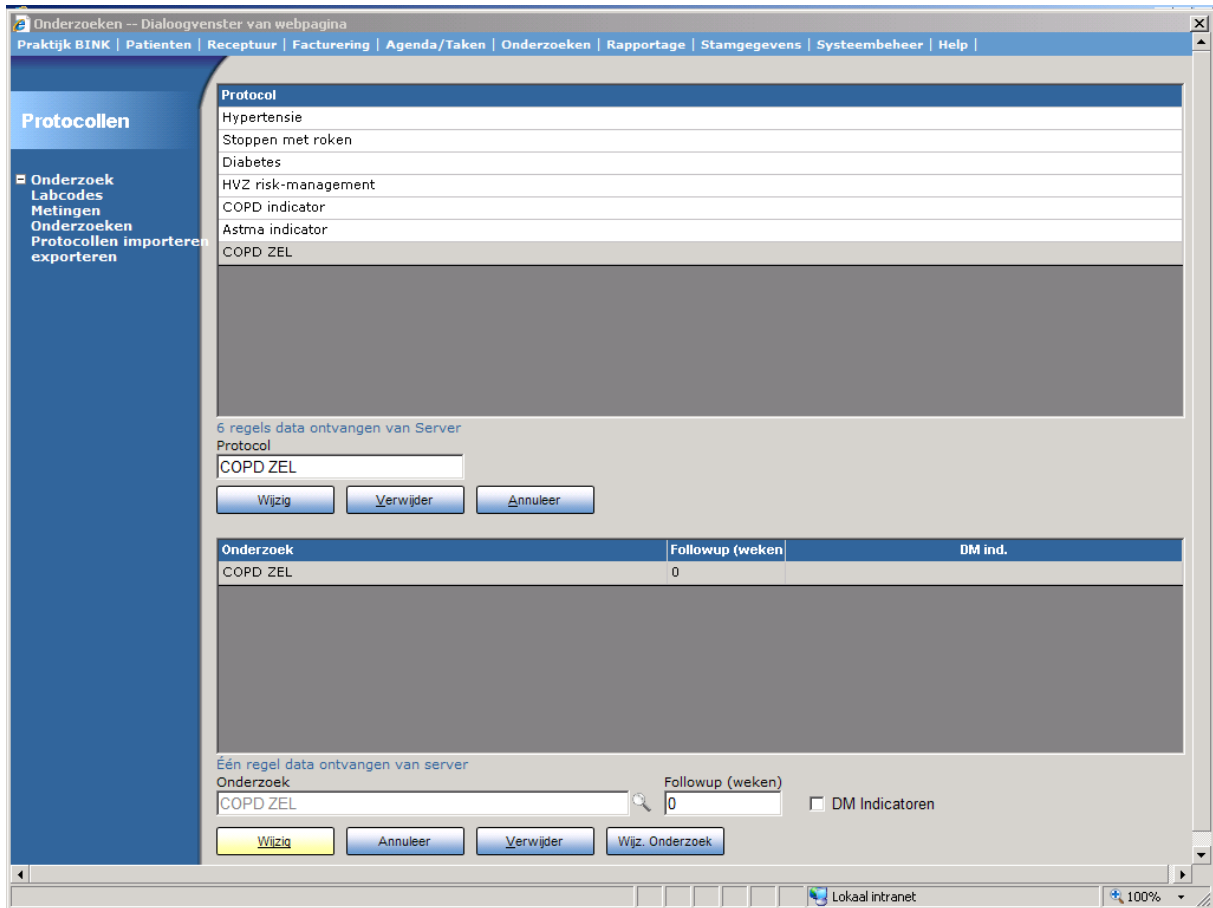

Afbeelding 1

Het bestand voor dit overzicht kunt u via de ZEL verstrekt krijgen en via de importfunctie opnemen in uw eigen overzichtslijst.

Hiertoe gaat u via “Onderzoeken” in de menubalk naar “Protocollen” in het pull-down menu en ziet u in de linkertree de functie “Protocollen importeren exporteren”. Door deze functie aan te klikken krijgt u de mogelijkheid om de COPD ZEL monitoring te importeren. U kunt na aangeven van de mogelijkheid importeren bovenaan met het vergrootglasje zoeken naar de plaats waar u het ontvangen bestand (COPDZELMira_v2.xml) heeft opgeslagen, meestal op de werkplek waar u bezig bent.

(zie afbeelding 2)

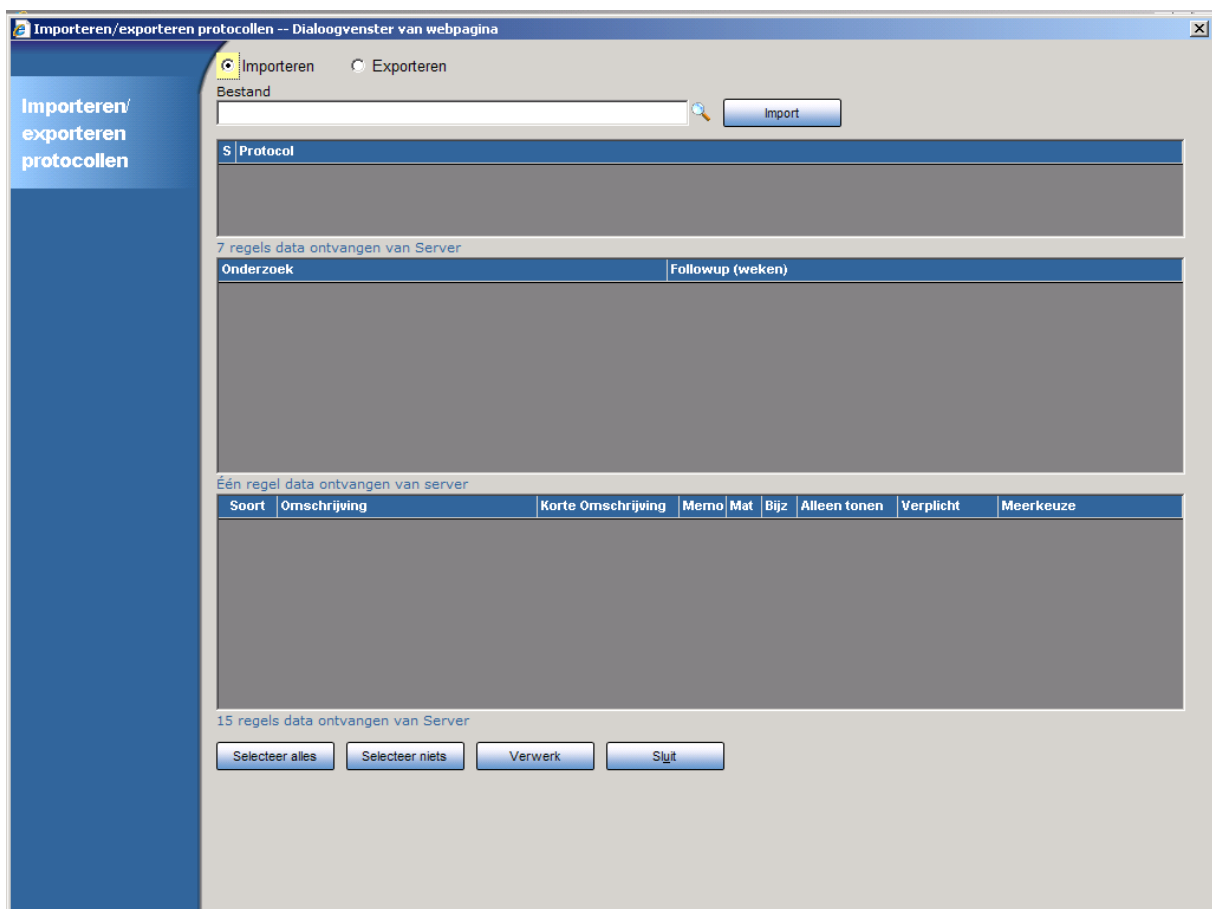

Afbeelding 2

Na deze importactie is dit monitoringsformulier op uw systeem aanwezig en kan u deze gaan gebruiken voor de groep COPD patiënten. COPD ZEL kunt u dan gebruiken na selectie van de betrokken patiënt en de keuze "Protocollen" in de linkertree of <F8> in deelcontacten. (zie afbeelding 3)

(HART) Dhr. Testpatient euroned R, 11-11-1911 / M (96 Jr.) -Binkhorst 1, 2641LD Pijnacker (Tel: 015-3692457) -- Dialoogvenster van webpagina

Protocol selectie

Protocol	Onderzoek	Datum	Followup
Diabetes	3DZG driemaandelijks	2008-04-02	
	DM metingen	2008-04-02	
	DM oogonderzoek	2008-04-02	
	DM metingen	2008-02-02	
	1DZG totaal	2008-01-25	
	3DZG driemaandelijks	2008-01-25	
Hypertensie	TENSIE - Hypertensie-kaart	2008-01-25	
Stoppen met roken	Rookgedrag/verleden	2008-01-25	

9 regels data ontvangen van Server

Bekijk Verwijder

Protocol	Onderzoek
Astma indicator	Astma indicatoren
COPD indicator	COPD NHG indicatoren
COPD ZEL	COPD ZEL
Diabetes	1DZG totaal
	2DZG jaar beperkt
	3DZG driemaandelijks
	DM 7-puntscurve
	DM anamnese
	DM Behandeling
	DM comorbiditeit
DM metingen	

21 regels data ontvangen van Server

Invullen Sluit

Afbeelding 3

Na de keuze COPD ZEL en aanklikken “Invullen” zal het scherm er uitzien zoals de laatste afbeelding. (zie afbeelding 4)

(HART) Dhr. Testpatient euroned R, 11-11-1911 / M (96 Jr.) -Binkhorst 1, 2641LD Pijnacker (Tel: 015-3692457) -- Dialoogvenster van webpagina

COPD ZEL - COPD ZEL

Datum
23-6-2008

*Line	Omschrijving	Datum	Uitslag	Followup	Datum	Uitslag	Followup
1/15	ernst/stadium COPD (GOLD clas...						
2/15	hoofdbehandelaar COPD						
3/15	gem. score alle klacht/beperk. C...						
4/15	gemiddelde score hinder (RIQ-A)						
5/15	mate van dyspnoe (MRC-schaal)						
6/15	roken				25-1-2008	ja	25-4-2008
7/15	advies stoppen met roken gegev...						
8/15	inschakelen zorg/verwijz. stoppe...						
9/15	Quetelet-index (BMI) patiënt			kg/m2			
10/15	FEV1 post-BD						
11/15	FEV1/FVC ratio post-BD						
12/15	inhalatietechniek						
13/15	lichaamsbeweging						
14/15	advies lichaamsbeweging gegeven						

Opgaan Sluit Bekijk Uitslagen

Met de <PageUp> en <PageDown> toets kunt u de cursor naar de gewenste rubrieken verplaatsen en eventueel met de <pijltjes> toetsen de juiste keuze selecteren. Voor alle andere vragen verwijs ik u verder naar de basishandleiding van Mira.

Een overzicht van alle voor de ZEL benodigde gegevens vindt u in bijlage. Hierbij zit ook de MRC schaal en de CCQT scorelijst (bron NHG)

Auteur: René van Leeuwen.

Bijlage.

ONDERWERP	ITEM	CODE		VERPL
<i>Diagnose (ICPC)</i>	COPD	R95		x
<i>(Meetwaarden)</i>	GOLD fase	COER-RQ	2209	x
<i>Plaats van behandeling (Meetwaarden)</i>	Behandeld door huisarts of specialist?	COHB-RZ	2407	x
<i>Kwaliteit van leven (Meetwaarden)</i>	CCQ bepaald	CCQT-RQ	2402	x
	MRC bepaald	MRCD-RQ	2210	x
<i>Roken (Meetwaarden)</i>	Roken	ROOK-AQ	1739	x
	Stop-roken-advies Ofwel Verwezen voor begel.stop-roken	ADMI-AQ ROVW-AZ	1814 2139	x
<i>Lich. Onderzoek (Meetwaarde)</i>	BMI	Quet-AO	1272	x
<i>Spirometrie (Meetwaarden)</i>	FEV-1 na luchtwegverwijding % van voorspeld	FVNB-RL	1677	x
	FEV-1/FVC na l.w.verw.	FRNB-RL	1866	x
<i>Inhalatietechniek (Meetwaarde)</i>	Controle inhalatietechniek	ASIT-RQ	1608	x
<i>Beweging (Meetwaarden)</i>	Mate van beweging gecontroleerd Ofwel Bewegingsadvies gegeven	LIBW-AQ ADLB-AQ	1705 1816	x
<i>Griepvaccinatie (ICPC)</i>	Griepvaccinatie	R44		x
	Reden geen geregelde zorg	CORZ-RZ	1818	