

VZVZ
SAMEN ZORG
BETER MAKEN

LSP – Promedico ASP

VERENIGING

VZVZ

AANBIEDERS VOOR ZORGCOMMUNICATIE

vZVZ



De Vereniging van Zorgaanbieders voor Zorgcommunicatie



Op het juiste moment, op de juiste plaats
beschikken over de juiste medische gegevens

2011

VZVZ wordt opgericht door 20 partijen uit het zorgveld, waaronder de landelijke zorgkoepels.

2012

VZVZ wordt beheerder van het LSP - dé zorginfrastructuur die informatiesystemen van zorgaanbieders aan elkaar verbindt, en zo veilige en betrouwbare uitwisseling van medische patiëntgegevens mogelijk maakt.

2013

Start uitwisseling gegevens.

2016

Ondertekening nieuw 5-jarig convenant met 23 partijen.

In nauwe samenwerking met:



Patiëntenfederatie Nederland



ZN (Zorgverzekeraars Nederland, de belangenvereniging van alle zorgverzekeraars)

Opgericht door koepelverenigingen:



LHV (Landelijke Huisartsen Vereniging)



KNMP (Beroeps- brancheorganisatie van Nederlandse apothekers)



NVZ (Nederlandse Vereniging van Ziekenhuizen)



InEen (de Vereniging van eerstelijnszorgorganisaties)

Wat is het LSP en hoe werkt het?



Het LSP in de Huisartsenpraktijk?

—

.



Hoe werkt het Landelijk Schakelpunt?

Het LSP is een verwijfsindex

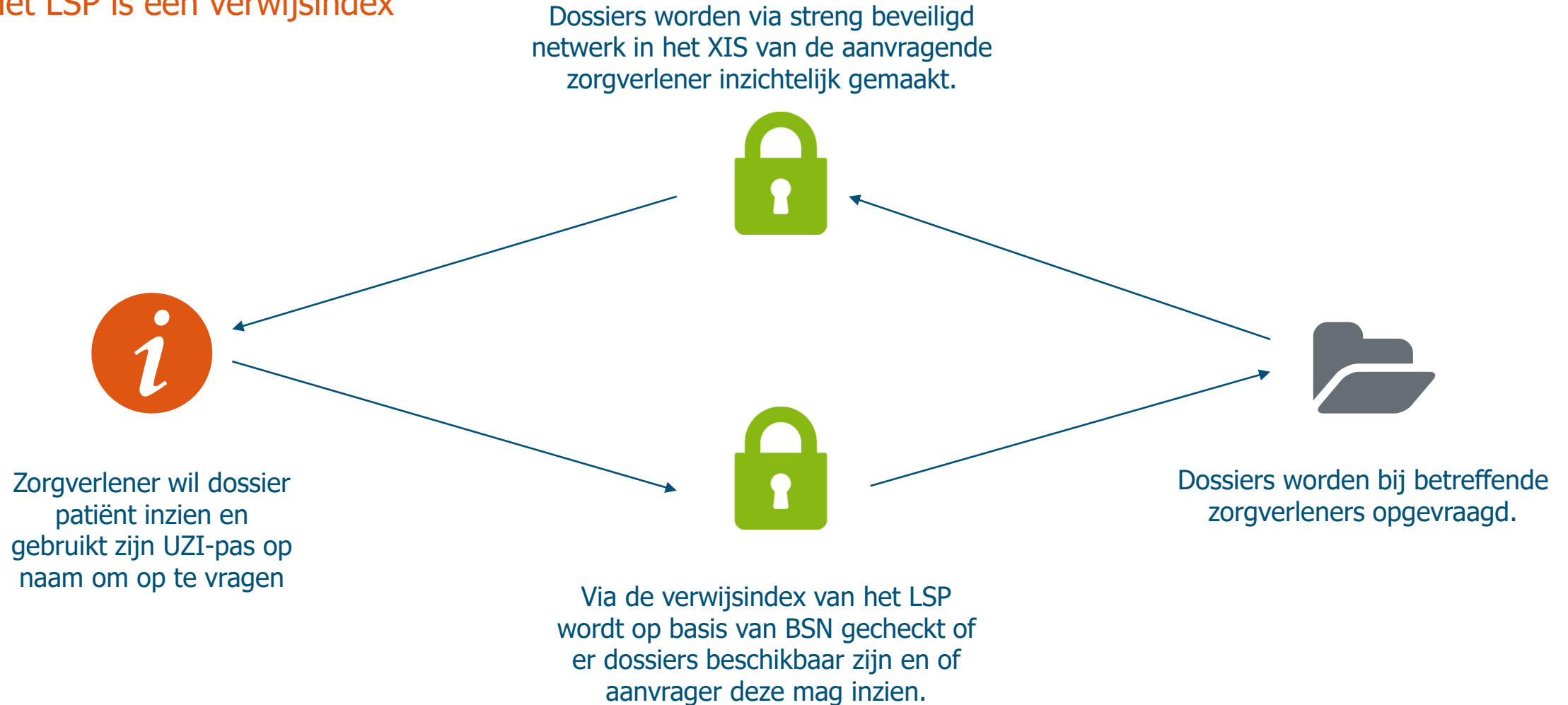

Tussen wie worden welke gegevens uitgewisseld?

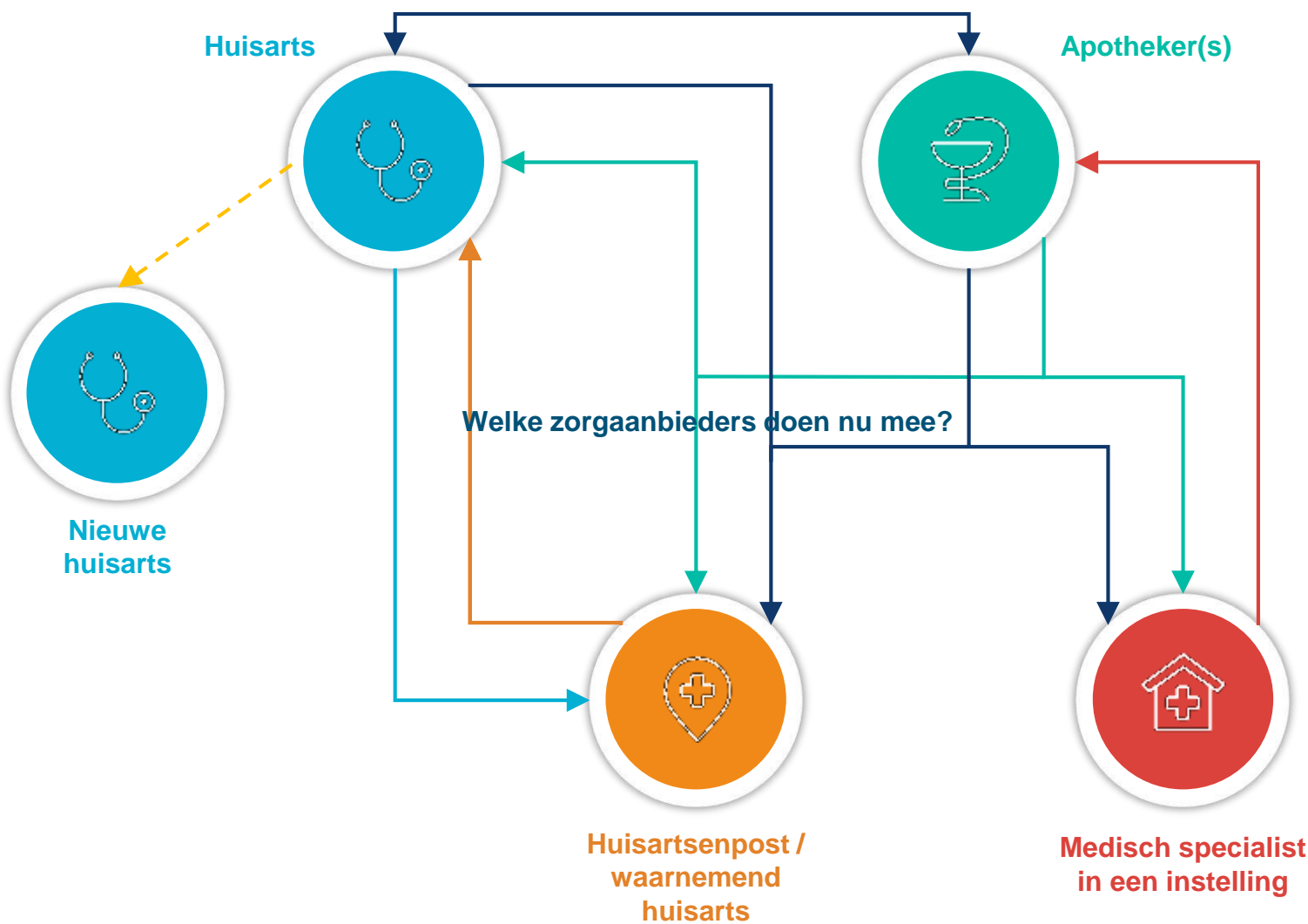

Welke gegevens worden nu uitgewisseld?



Professionele samenvatting (PS)



Medicatiegegevens (MG)



Intoleranties, Contra-indicaties, Allergieën (ICA)



Waarneembericht



Vooraankondiging



Dossieroverdracht i.o.

Inhoud professionele samenvatting (PS)

- ✓ Open episoden en episodes met attentievlag
 - ✓ Alle contacten laatste 4 maanden
 - ✓ Voorgeschreven medicatie laatste 4 maanden
 - ✓ Alle metingen laatste 4 maanden (o.a. lab)
 - ✓ Intoleranties, contra-indicaties en allergieën (ICA),
 - ✓ Overdracht gegevens; belangrijke info voor waarnemer
- i** Alleen beschikbaar voor (waarnemende) huisartsen

Retourbericht

📁 Episode:

- 📌 Voorstel voor episode (naam en ICPC)

📁 Journaalregels:

- 📌 Verslag van het contact of de deelcontacten

📁 Medicatie:

- 📌 Voorgeschreven medicatie n.a.v. het patiëntcontact

📁 Uitslagen:

- 📌 Metingen of bepalingen die tijdens het contact uitgevoerd zijn

📁 Waarnemend huisarts:

- 📌 Identiteitsgegevens van de waarnemend huisarts

📁 Overdrachtsgegevens:

- 📌 Specifieke instructies van de waarnemend huisarts voor de vaste huisarts, bijvoorbeeld follow-up beleid

Grootste deel van Nederland doet mee

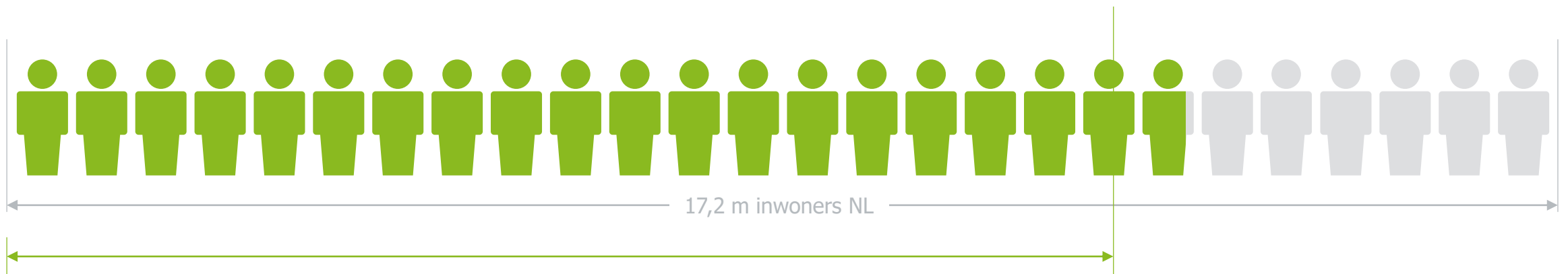
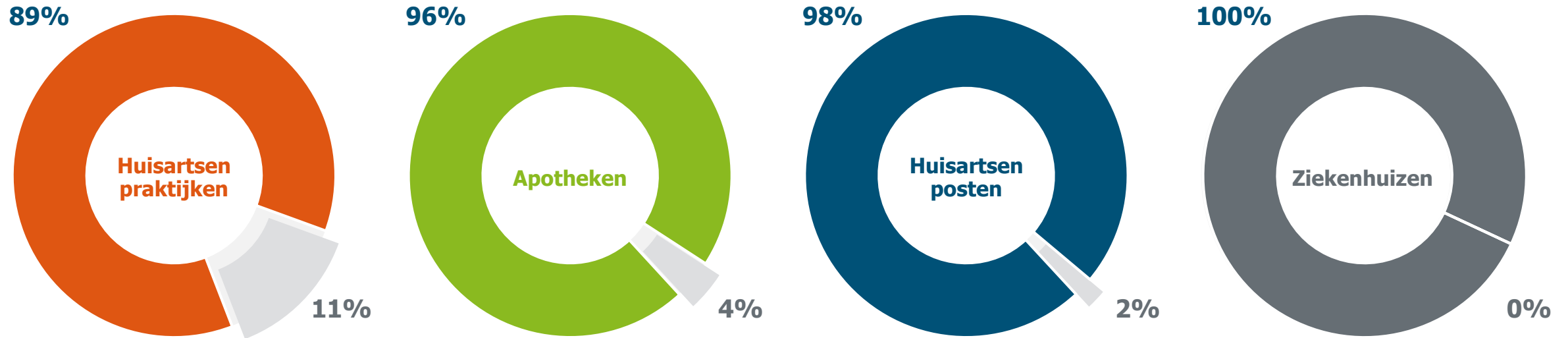

13,2 miljoen

Nederlanders hebben één of meerdere zorgaanbieders toestemming gegeven

TOESTEMMING VRAGEN

OPT-IN = TOESTEMMING

- i Zonder uitdrukkelijke toestemming (opt-in) van patiënten worden geen gegevens uitgewisseld.



- i Goed om te weten: opt-in is verplicht voor alle typen van elektronische uitwisseling van medische gegevens, niet alleen voor het LSP

Drie manieren van toestemming vragen

- i** **Schriftelijk** → door middel van een toestemmingsformulier
- i** **Mondeling** → als de patiënt in de praktijk/apotheek is
- i** **Online** → via www.volgjezorg.nl (DigiD met sms-functie nodig)

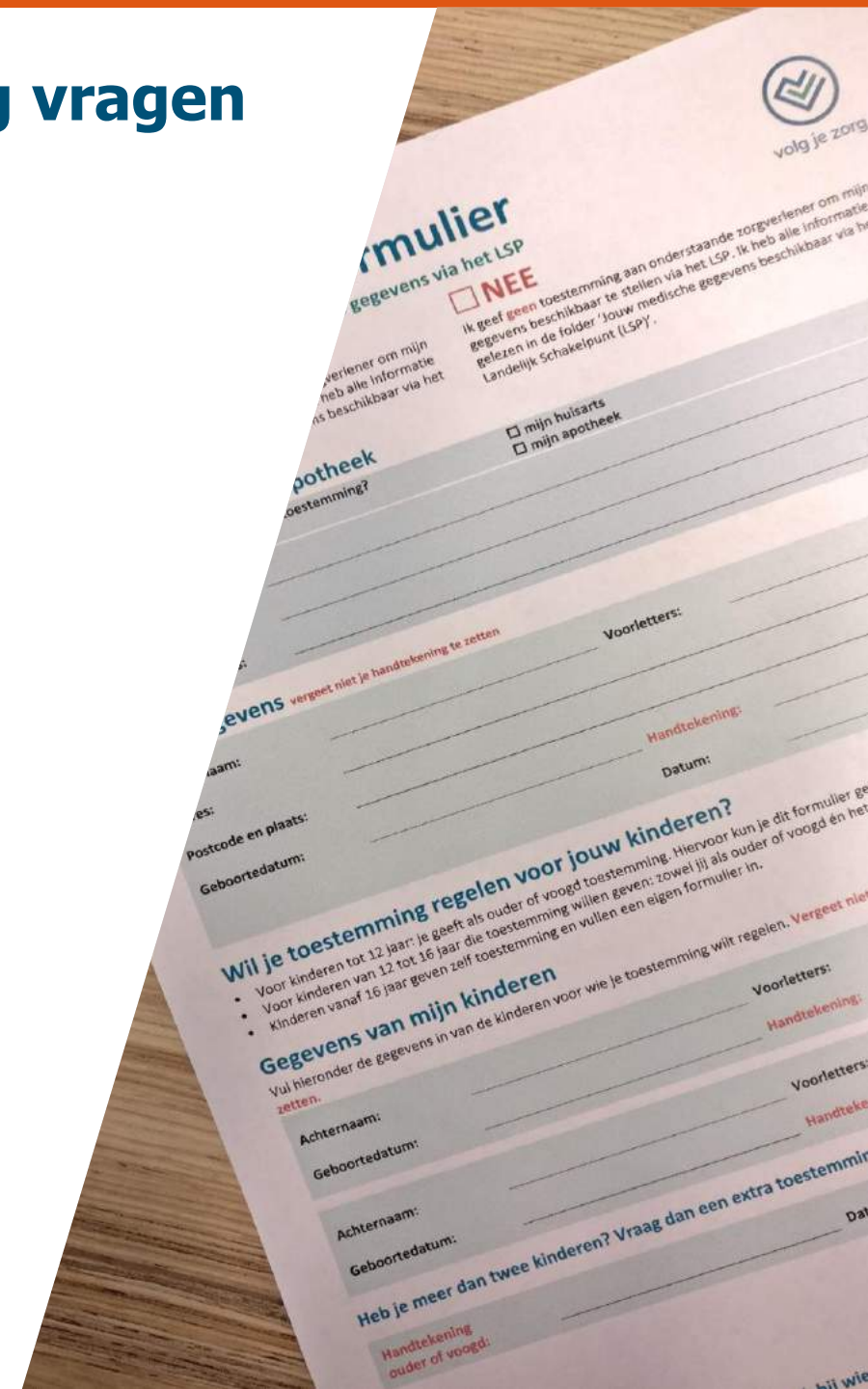

Online toestemming via www.volgjezorg.nl

mail: info@volgjezorg.nl bel: [070-3173456](tel:070-3173456) [TOESTEMMING REGELEN](#) [INZAGE-OVERZICHT](#) NED ▾

 [Toestemming ▾](#) [Inzage ▾](#) [Gegevens delen ▾](#) [Veelgestelde vragen](#)

Toestemming regelen

[Home](#) > [Toestemming](#) > [Toestemming regelen](#)

Jouw toestemming kun je op drie manieren regelen

- Optie 1: Zeg het tegen je huisarts en apotheken.
- Optie 2: Geef hen een ingevuld toestemmingsformulier uit de folder.
- Optie 3: Regel het online op Volgjezorg.

[REGEL ONLINE TOESTEMMING](#)

[Toestemming regelen](#)

[Toestemming intrekken](#)

[Statusoverzicht](#)

Gratis voorlichtingsmateriaal



Toonbankdisplay



Toestemmings-
kaartje



Poster



Folder



Tabletalker

Alle materialen zijn kosteloos te bestellen via onze webshop, klik [hier](#).

Leeftijdsgrenzen

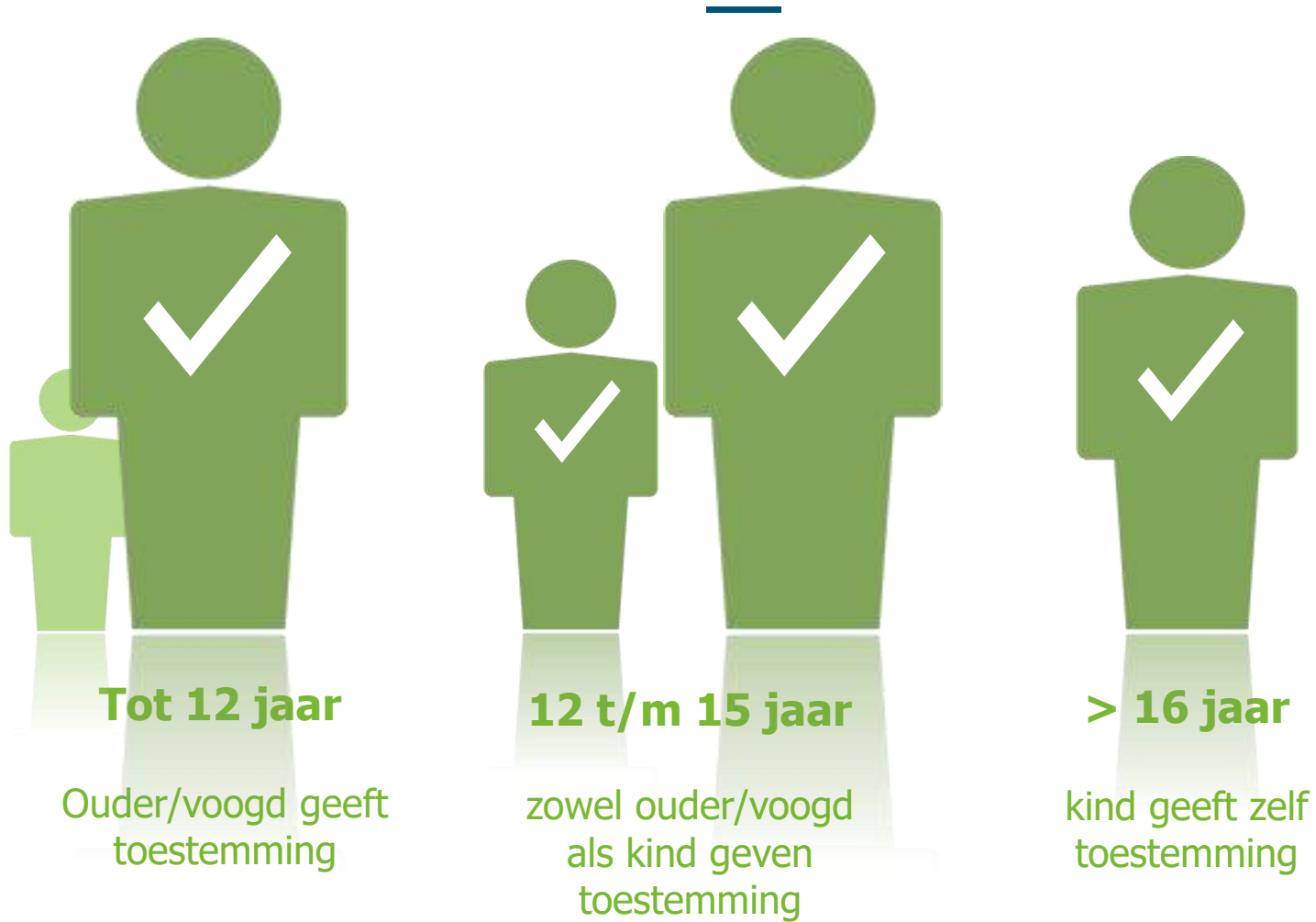



volg je zorg

Inzage-overzicht

De patiënt kan een inzage-overzicht opvragen via de website van volgjezorg.nl

- i* Wie heeft allemaal zijn gegevens beschikbaar gesteld
- i* Wie heeft zijn gegevens opgevraagd
- i* Eventuele abonnementen

- i* De patiënt heeft dus geen inzage in zijn eigen dossier.



Inzage-overzicht - vervolg

Toestemmingen



Hieronder zie je de meest recent verleende toestemmingen. Klik op 'details' voor het complete overzicht.

Laatste wijziging ▲	Zorgaanbieder
21-02-2017	Apotheek 't Joppe
08-05-2017	Spoedapotheek
25-09-2017	Alrijne Apotheek

DETAILS

+ ZORGAANBIEDER

Uitwisselingen



Hieronder zie je de meest recente uitwisselingen. Klik op 'details' voor het complete overzicht.

Datum ▲	Zorgaanbieder	Gebeurtenis
22-03-2018	Apotheek 't Joppe	Medicatie-overzicht
29-05-2018	Apotheek 't Joppe	Medicatie-overzicht
30-05-2018	Apotheek 't Joppe	Medicatie-overzicht

DETAILS

Inzage-overzicht - vervolg

Verleende toestemmingen - details



Zorgaanbieder ▲	Plaats	Soort gegevens	Aanmelddatum	Laatste wijziging
Alrijne Apotheek	LEIDEN	Medicatiegegevens en overgevoeligheden	25-09-2017	25-09-2017
Apotheek 't Joppe	LEIDEN	Medicatiegegevens en overgevoeligheden	04-12-2013	21-02-2017
Spoedapotheek	DEN HAAG	Medicatiegegevens en overgevoeligheden	08-05-2017	08-05-2017

+ ZORGAANBIEDER

↓ DOWNLOAD ALS PDF

Inzage-overzicht - vervolg

Uitgewisselde informatie - details



Datum	Zorgaanbieder	Plaats	Gebeurtenis	Geslaagd	Details
26-09-2017	Apotheek Apotheek 't Joppe	LEIDEN	Opvraging medicatie-overzicht	Ja	
25-09-2017	Apotheek Apotheek 't Joppe	LEIDEN	Opvraging medicatie-overzicht	Nee	
25-09-2017	Apotheek Apotheek 't Joppe	LEIDEN	Opvraging medicatie-overzicht	Ja	

Vorige 1 2 Volgende

[DOWNLOAD PDF](#)

Toestemming intrekken

Een patiënt kan altijd zijn toestemming weer intrekken.

- ❗ Dat kan op twee manieren:
- ✓ Bij de zorgverlener aan wie eerder toestemming is gegeven
- ✓ Online via de website van [Volgjezorg.nl](https://www.volgjezorg.nl)



**ONDERWERPEN WAAR VEEL VRAGEN
OVER WORDEN GESTELD**



Vergoedingen UZI-middelen

Welke middelen worden vergoed?

- € Medewerkerpas 'op naam'
- € Zorgverlenerspas 'op naam'
- € UZI-servercertificaten die eindigen op 'AORTA-zorg.nl'
- € UZI-middelen op naam van een UZI abonneenummer (URA) dat als apotheek, (apothekhoudende) huisartsenpraktijk of huisartsenpost is aangesloten op het LSP



Vergoedingen Huisartsen 2018

€ Aansluitvergoeding:

- Praktijkstart: € 1.862,-
- Praktijkovername: Heraansluitvergoeding € 623,-

€ Structurele vergoeding HIS-kosten

- Vergoeding van € 0,27 per ingeschreven patiënt per jaar (bij min. 25% opt-in)

€ Opt-in vergoeding

- Basis: € 0,89 per nieuw aangemeld dossier
- Toeslag: € 0,29 per aangemeld dossier (bij min. 35% opt-in)

* UZI middelen voor het gebruik van het LSP worden voor u volledig vergoed.



Hoe zit het met de privacy & veiligheid?

- 🔒 Het LSP is beveiligd volgens alle geldende eisen, normen en kwalificaties (bevestigd door o.a. Autoriteit Persoonsgegevens, certificeringsinstanties (NEN7510) en rechterlijke macht).
- ✓ Voldoet aan de alle regels van de AVG en blijft dat doen.
- 📄 Zorgaanbieder ziet niet meer dan nodig is.
- 📄 De patiënt kan via een patiëntenportaal met DigiD met sms inzien wie, wanneer, welke gegevens heeft ingezien. Zie www.volgjezorg.nl.



Landelijk vs. regionaal

- i** Het LSP is een landelijke infrastructuur. Gegevens worden regionaal uitgewisseld.
 - ↻** Zorgverleners worden ingedeeld in de regio waar zij werken (primaire regio). Werkt een zorgverlener op de grens van een regio dan kan hij naast de primaire regio ook bij een andere (secundaire) regio ingedeeld worden.
 - ↻** Alle aangesloten zorgaanbieders zijn ingedeeld in minimaal een van de regio's
- i** Bepaalde zorgaanbieders, zoals academische ziekenhuizen kunnen landelijk gegevens uitwisselen en opvragen omdat zij veel patiënten zien uit andere regio's
- i** Overige ziekenhuizen kunnen in hun eigen regio en de aangrenzende regio's medicatiegegevens raadplegen
- i** Zorgverleners die (aantoonbaar) een patiënt uit een andere regio dan de primaire regio waarin zij werkzaam zijn, kunnen een verzoek indienen om toegelaten te worden tot een andere regio

Meer informatie vind je in de **factsheet Regionalisatie**.

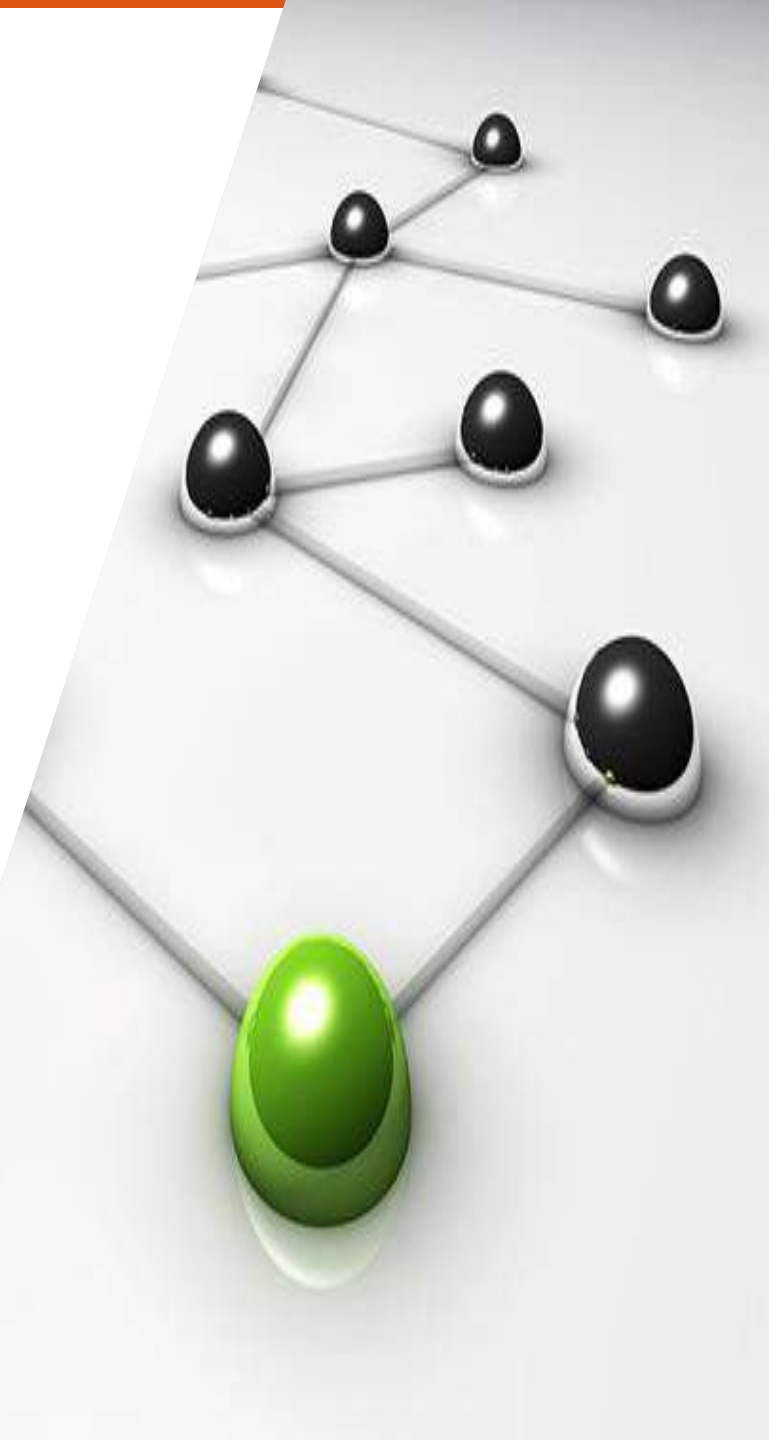

Het LSP is opgedeeld in 44 regio's

Regio West:

Chris van der Spek, RM

Marco Stikkelorum

Carla Broekman, IM

Regio Noord-Oost:

Kiki Witkamp, RM

Monique Bomers, IM

Regio Zuid:

Marianne Plandsoen, RM

Jan Noordermeer, IM

Marieke van der Pols, IM



Samen met 9 gecontracteerde partijen

1. EZDA SIGRA
2. RSO Haaglanden
3. IZIT
4. RZCC
5. RijnmondNet
6. Sleutelnet
7. Drechtzorg
8. REN West Brabant
9. Stichting GERRIT

Bedankt voor uw aandacht!

Pauze

Opleidingsvragen?

Cindy Koolhaas

Telefoon: 06 518 268 21

E-mail: koolhaas@vzvz.nl

Servicecentrum voor zorgverleners:

T 070-317 34 92

Bezoekadres

VZVZ

Oude Middenweg 55

2491 AC Den Haag

T 070-317 34 00

