

Het regionaal netwerk Praktijkmanagement

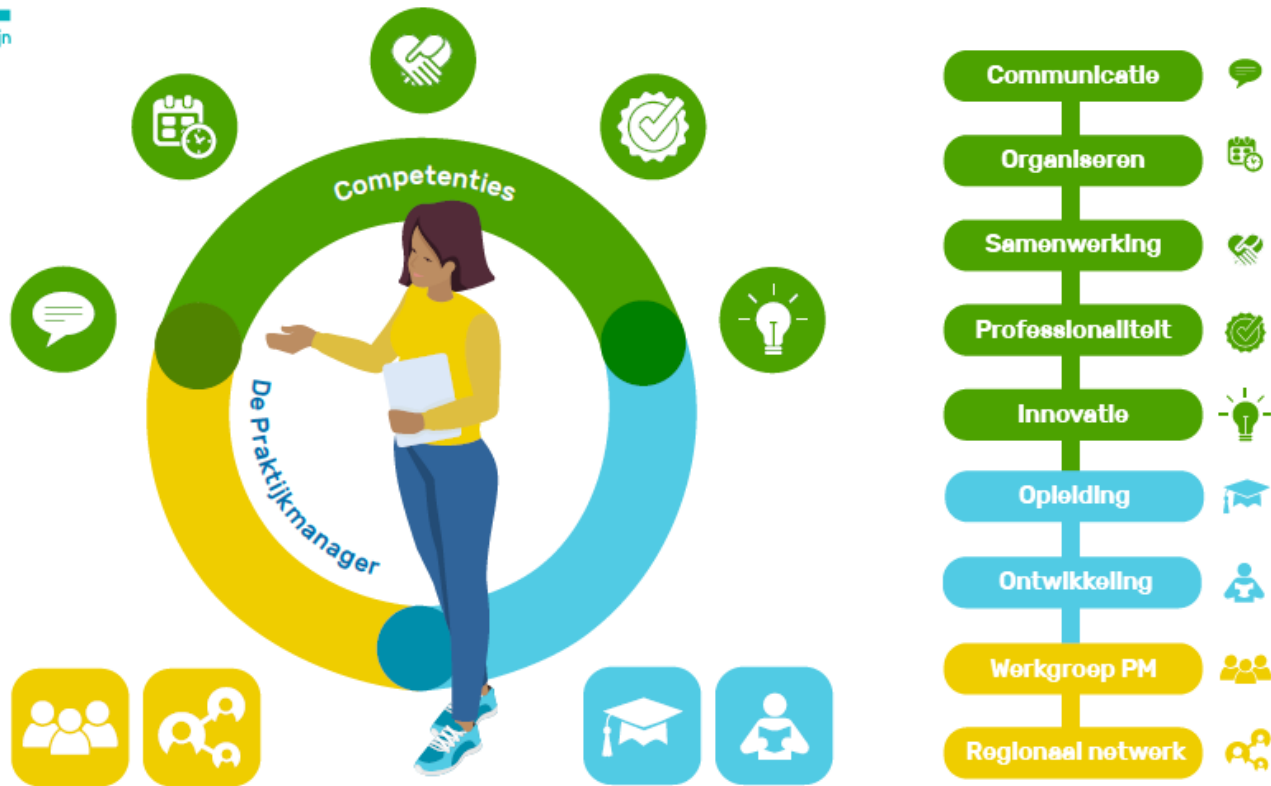

Het netwerk praktijkmanagement - informatie

De praktijkmanagers van het regionale netwerk wisselen onderling veel informatie uit via de appgroep 'PM 1e lijn regio ZEL' en via de netwerkbijeenkomsten (eens per 6-8 weken).

Het netwerk is voor uw praktijkmanager dé manier om collega's te leren kennen, informatie uit te wisselen, mee te denken, elkaar te ondersteunen en goed op de hoogte te blijven. Klik [hier](#) voor meer informatie.

Wat levert het u of uw praktijkmanager op?

“Voor mij is het netwerk praktijkmanagement een veilig netwerk waar ik al mijn vragen kan stellen. Door de mix van verschillende achtergronden leer ik een hoop van de anderen.”

“Omdat we vaak solistisch werken is het voor mij ook een gevoel van; er niet alleen voor te staan.”

De werkgroep Praktijkmanagement



Contactgegevens werkgroep praktijkmanagement

Vragen om meer informatie over en/of het aanmelden voor het netwerk kan door een mail te sturen aan de werkgroep via: werkgroeppraktijkmanagement@zel.nl.

via de leden van de werkgroep:

- Marianne Poot, hagramanager Wateringen/Kwintsheul - [mail](#)
- Isabelle Rietdijk, praktijkmanager Copenhaege - [mail](#)
- Rieke Lemmens, praktijkmanager Huisartsenpraktijk Yazdani - [mail](#)
- Sandra van Det, Adviseur arbeidsmarkt & praktijkvoering ZEL: [mail](#).

