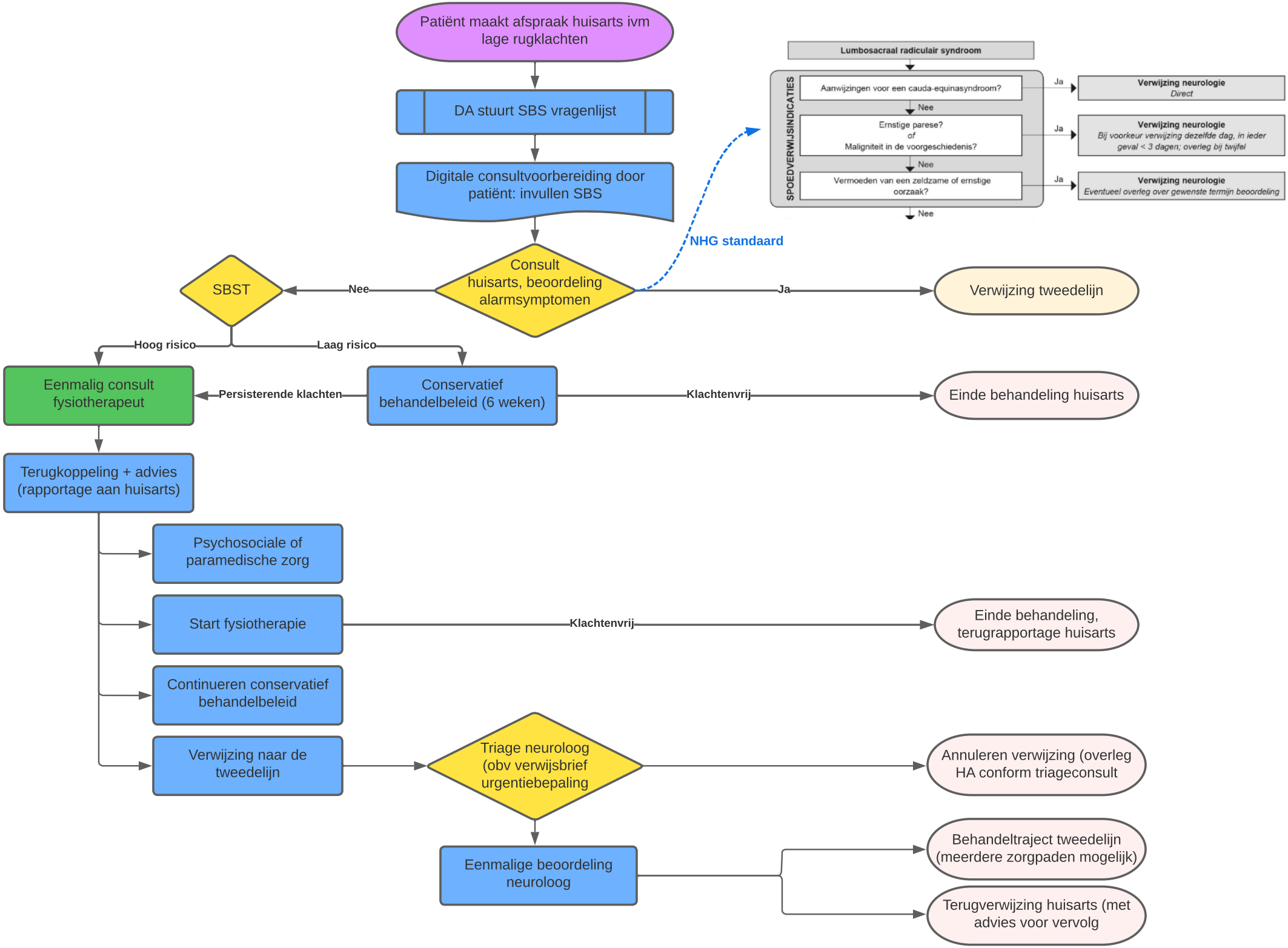
Patiënt maakt afspraak huisarts ivm lage rugklachten
DA stuurt SBS vragenlijst
Digitale consultvoorbereiding door patiënt: invullen SBS
Consult huisarts, beoordeling alarmsymptomen
NHG standaard
Lumbosacraal radiculair syndroom
SPOEDVERWIJSINDICATIES
Aanwijzingen voor een cauda-equinasyndroom?
Ja
Verwijzing neurologie
Direct
Nee
Ernstige parese?
of
Maligniteit in de voorgeschiedenis?
Ja
Verwijzing neurologie
Bij voorkeur verwijzing dezelfde dag, in ieder geval < 3 dagen; overleg bij twijfel
Nee
Vermoeden van een zeldzame of ernstige oorzaak?
Ja
Verwijzing neurologie
Eventueel overleg over gewenste termijn beoordeling
Nee
Nee
SBST
Ja
Verwijzing tweedelijn
Hoog risico
Laag risico
Eenmalig consult fysiotherapeut
Persisterende klachten
Conservatief behandelbeleid (6 weken)
Klachtenvrij
Einde behandeling huisarts
Terugkoppeling + advies (rapportage aan huisarts)
Psychosociale of paramedische zorg
Start fysiotherapie
Klachtenvrij
Einde behandeling, terugrapportage huisarts
Continueren conservatief behandelbeleid
Verwijzing naar de tweedelijn
Triage neuroloog (obv verwijsbrief urgentiebepaling
Annuleren verwijzing (overleg HA conform triageconsult
Eenmalige beoordeling neuroloog
Behandeltraject tweedelijn (meerdere zorgpaden mogelijk)
Terugverwijzing huisarts (met advies voor vervolg