

# Zorgschermb.

Informatieschermen

Start eenvoudig en voordelig met Zorgschermb. via Zorgorganisatie Eerste Lijn.

In deze brochure:

- mogelijkheden
- aanbod
- vraag en antwoord
- contactgegevens



*of kies voor  
een eigen  
uitstraling*

## De patiënten voorlichten terwijl ze wachten

Wat kan er allemaal met Zorgscherm?

De eigen praktijkinformatie kan makkelijk worden geplaatst, geheel in de uitstraling van de praktijk. Ook kan je gebruikmaken van de meer dan honderd voorlichtingsvideo's van betrouwbare bronnen. Het is eenvoudig en veelzijdig.

- Praktijkinformatie (tekst, PDF's en afbeeldingen) plaatsen
- Medewerkers introduceren
- Wacht-/ uitlooptijden weergeven
- Gezondheidsvoorlichting selecteren en tonen
- Eigen video's afspelen
- Een unieke en eigen huisstijl toepassen
- Informatie vooraf inplannen
- De tv automatisch aan- en uitzetten
- Koppeling met uw praktijkwebsite
- Andere presentaties op verschillende tijden afspelen

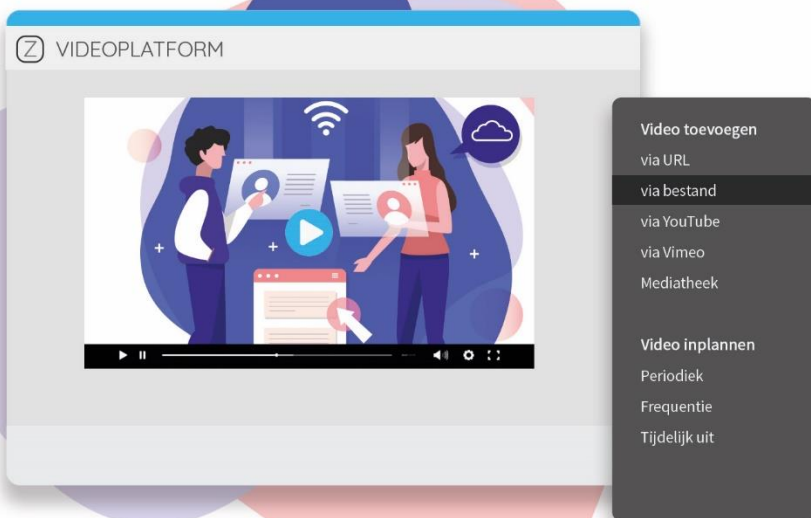

op basis





## Prijs

Extra voordeel via Zorgorganisatie Eerste Lijn

- Via Zorgorganisatie Eerste Lijn bedraagt het abonnement €25,- €22,- per maand.
  - €195,- €130,- set-up zonder tv-installatie (montage op locatie) óf
  - €895,- €830,- set-up met tv-installatie (40" HD tv + beugel + montage)
- Grotere tv-maten en andere beugels mogelijk.  
Wij bespreken graag uw wensen.*



*'Nodigt uit tot mijn PGO/ portaal'*

## Informatieschermen beschikbaar via Zorgorganisatie Eerste Lijn

Informatieschermen worden steeds vaker ingezet om patiënten te bereiken en te informeren over praktijkinformatie en zorg actualiteiten. Patiënten zijn beter geïnformeerd, voelen zich meer ontspannen en tonen meer begrip voor extra wachttijd in verband met spoedgevallen of uitloop van het spreekuur.

Bijkomend voordeel is dat de praktijkmedewerkers worden ontlast doordat antwoorden op veel gestelde vragen langskomen op tv. Daarnaast kunt u bewustzijn creëren bij uw patiënten door tijdens het wachten informatie te tonen over bijvoorbeeld huisbezoeken, het patiëntenportaal, het LSP, herhaalrecepten en spoedhulp.

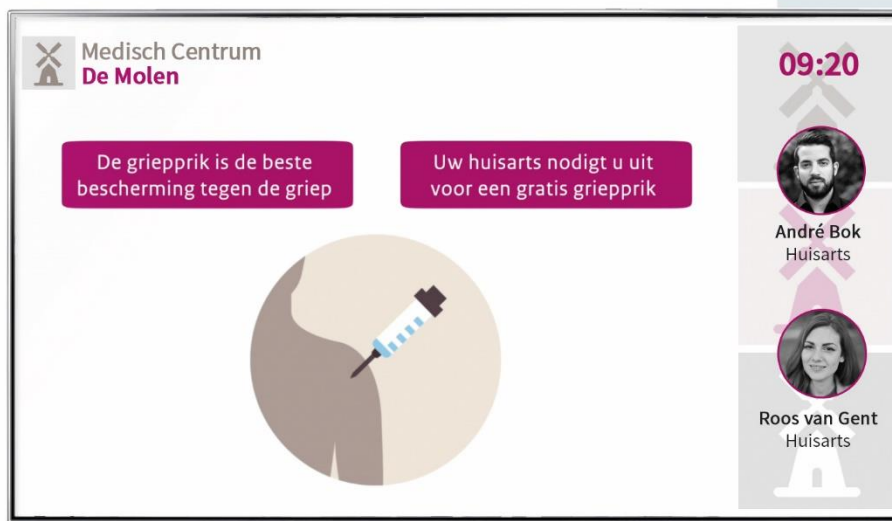

*'Boordevol voorlichtingsmaterialen en mijn eigen uitstraling'*

## Vraag en antwoord

- Hoe start ik met Zorgscherm?

U kunt uw wens voor overstap naar- of start met Zorgscherm kenbaar maken via [info@zorgscherm.nl](mailto:info@zorgscherm.nl).

- Werkt Zorgscherm bij ons?

Als uw tv een HDMI aansluiting heeft en een internetaansluiting nabij is (of WiFi) werkt Zorgscherm altijd. Twijfelt u? Bel gerust even.

- Hoe verloopt dan het proces?

Als u start ontvangt u een digitale vragenlijst ter voorbereiding. Op een door u gewenst moment wordt Zorgscherm aangesloten en krijgt u een duidelijke uitleg. Zorgscherm regelt ook het kosteloos overzetten van content.

- Hoe zit het met uitleg en support?

Zorgscherm helpt 24/7 onbeperkt mee aan uw presentatie. Ook wordt gezorgd dat u, mede door een duidelijke uitleg (op locatie), goed kunt starten.

- Kan ik zelf bepalen wat er wordt getoond?

U heeft volledig de vrijheid om de invulling van uw scherm samen te stellen in uw huisstijl. Zorgscherm biedt vrijblijvend voorlichting aan. Voor het design van uw scherm kunt u kiezen tussen een template of een eigen design.



*'Eenvoudig én veelzijdig beheer'*

Q&A

- Hoe werkt de overstapservice?

Heeft u nog een lopend contract? Ook dan kunt u kosteloos starten bij Zorgscherm tot maximaal 1 jaar. U zegt zelf uw huidige contract op. Geef uw opzegdatum door aan Zorgscherm.

- En hoe zit dat bij jullie?

U kunt altijd en elke maand stoppen met Zorgscherm. Er is geen minimale contractperiode.

- Zijn de prijzen excl. of incl. BTW?

De prijzen van Zorgscherm zijn excl. BTW.

- Er is nog geen tv-scherm, hoe zit dat?

Meedenken over en hulp bij de installatie van een tv-scherm is mogelijk. Er wordt meegedacht over het formaat en de plaatsing en vervolgens gemonteerd.

- Hoe scoort Zorgscherm ten aanzien van andere aanbieders?

Zorgorganisatie Eerste Lijn heeft deze afweging gemaakt en gekeken naar de prijs en kwaliteit. Daarbij is uiteindelijk voor Zorgscherm gekozen.

- Werken er reeds praktijken met Zorgscherm bij Zorgorganisatie Eerste Lijn?

Jazeker. Referenties kunnen altijd opgevraagd worden.

## Zorgscherm

Contactinformatie

---

Telefoon

+31 (0)348-447095

E-mail

[info@zorgscherm.nl](mailto:info@zorgscherm.nl)

Website

[www.zorgscherm.nl](http://www.zorgscherm.nl)

Adres

Tjalk 14

2411 NZ

Bodegraven

Nederland

